



CRM-PR

CONSELHO REGIONAL DE MEDICINA DO ESTADO DO PARANÁ



PRESTAÇÃO DE CONTAS

EXERCÍCIO DE 2011

DEMONSTRATIVO DO SALDO BANCÁRIO EM: 31/12/2011

(=) SALDO DO EXERCÍCIO EM 31/12/2010	5.360.168,19
(+) ARRECADAÇÃO NO EXERCÍCIO DE 2011	15.339.794,94
(-) DESPESAS DE 2010 (restos a pagar) - PAGAS EM 2011	597.988,49
(-)(CREDORES DA ENTIDADE/2010	1.320,00
(-) DESPESAS DE 2011 (sem restos a pagar)	13.377.196,64
(=) SALDO DO EXERCÍCIO EM 31/12/2011	6.723.458,00

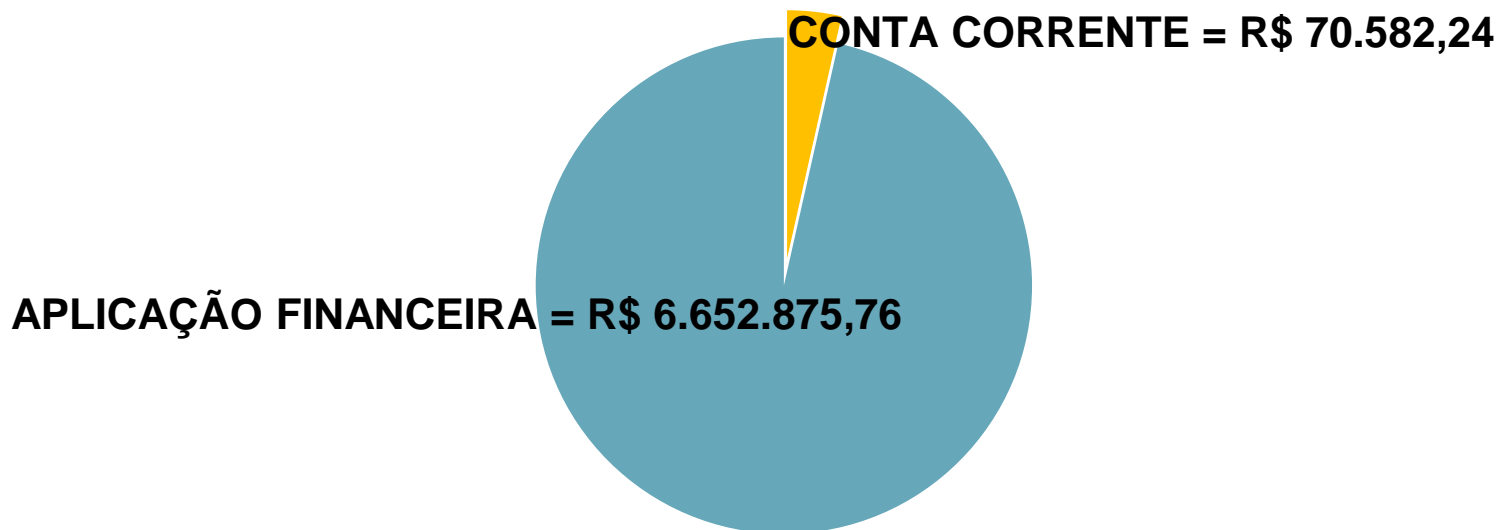



RESTOS A PAGAR DE 2010 – PAGOS EM 2011

VI e AR	118.641,50
Credores da Entidade/Consignações (ISS)	5.591,80
Entidades Públicas Credoras (Cota parte 12/10)	85.102,15
Fornecedores	388.653,04
TOTAL	597.988,49

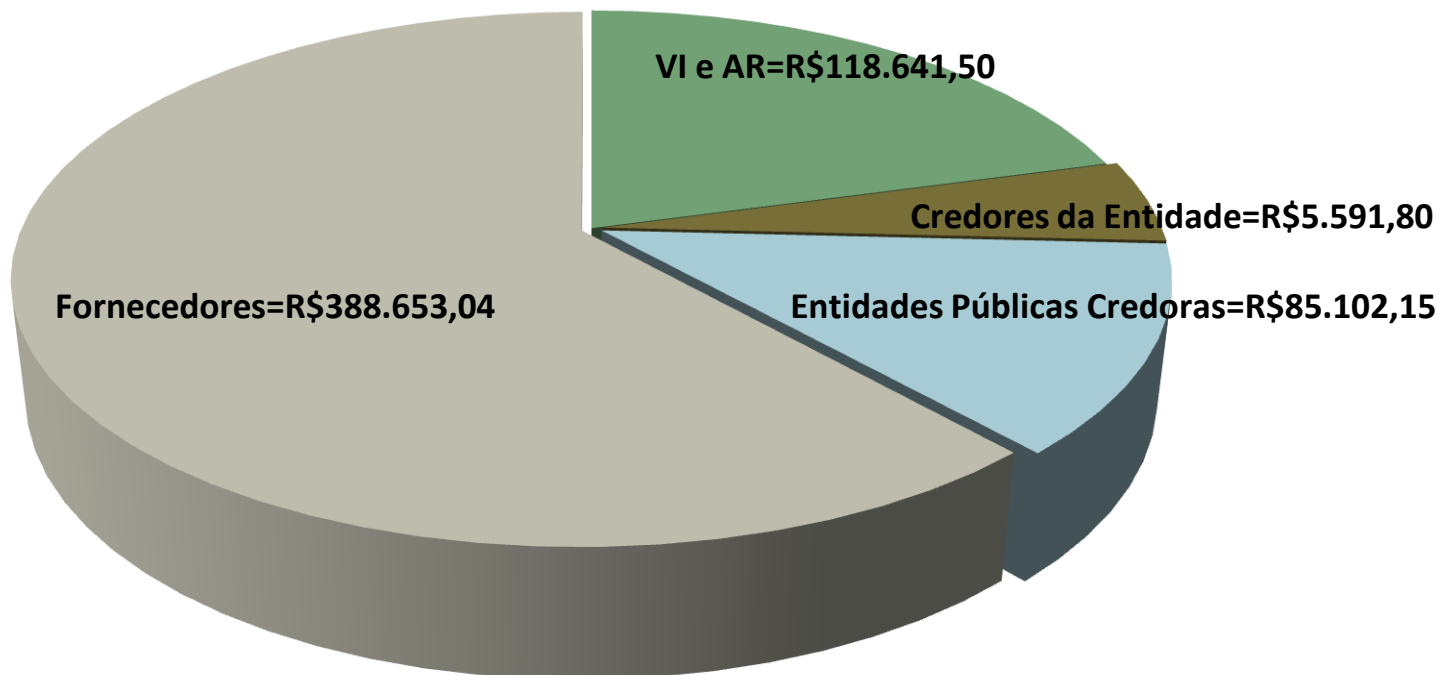



RESTOS A PAGAR - 2011

	VALORES
<input type="checkbox"/> VI e AR	112.444,00
<input type="checkbox"/> Fornecedores	569.578,13
<input type="checkbox"/> Entidades Públicas Credoras (Cota parte 12/11)	36.520,51
Total de R.P. de 2011	718.542,64

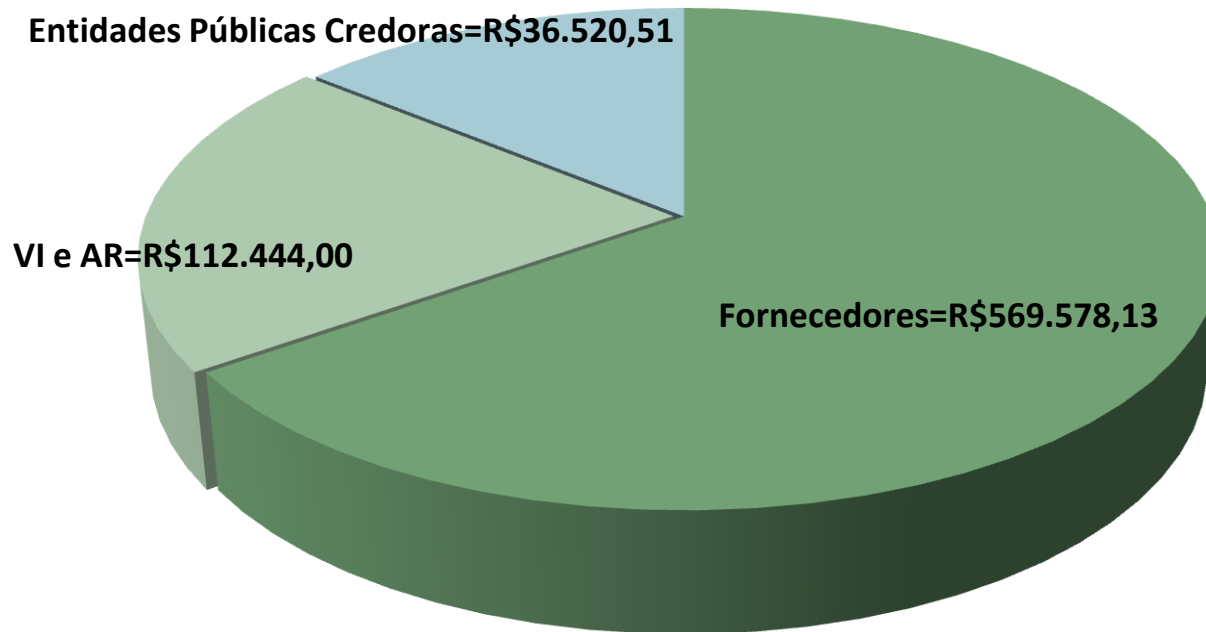



DEMONSTRATIVO DAS RECEITAS

RECEITAS CORRENTES

ANUIDADES

<input type="checkbox"/> <i>Pessoa Física</i>	8.070.594,84
<input type="checkbox"/> <i>Pessoa Jurídica</i>	3.580.699,15

RECEITAS DE SERVIÇOS

<input type="checkbox"/> <i>Inscrição PJ, Exp. Carteiras, Certificados, Títulos Espec.</i>	507.628,14
<input type="checkbox"/> <i>Aplicação financeira</i>	899.700,36
<input type="checkbox"/> <i>Transferência do CFM de 8.33% s /cota-parte</i>	1.004.451,44
<input type="checkbox"/> <i>Doação do CFM (projetos de 2010)</i>	184.342,75
<input type="checkbox"/> <i>Doação do CFM (projetos de 2011)</i>	225.000,00
<input type="checkbox"/> <i>Transf. do CFM. (devolução de 1/3 referente a ações judiciais)</i>	74.259,63

OUTRAS RECEITAS CORRENTES

<input type="checkbox"/> <i>Serviços / Dívida Ativa / Multas e Juros PF e PJ</i>	793.118,63
--	------------

TOTAL DAS RECEITAS

15.339.794,94



Demonstrativo da Receita

Orçada/2011 = R\$ 17.308.660,00

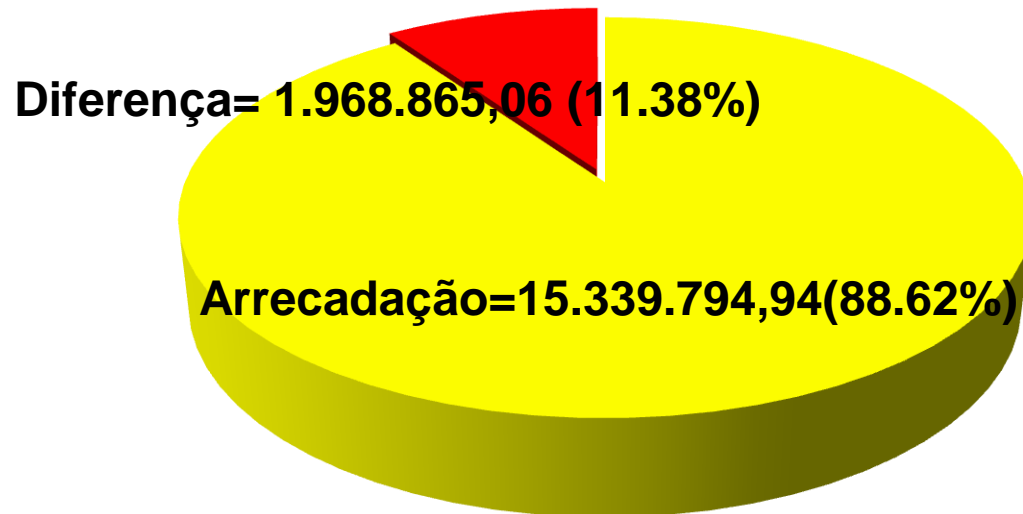



DEMONSTRATIVO DA RECEITA REALIZADA

=R\$15.339.794,94

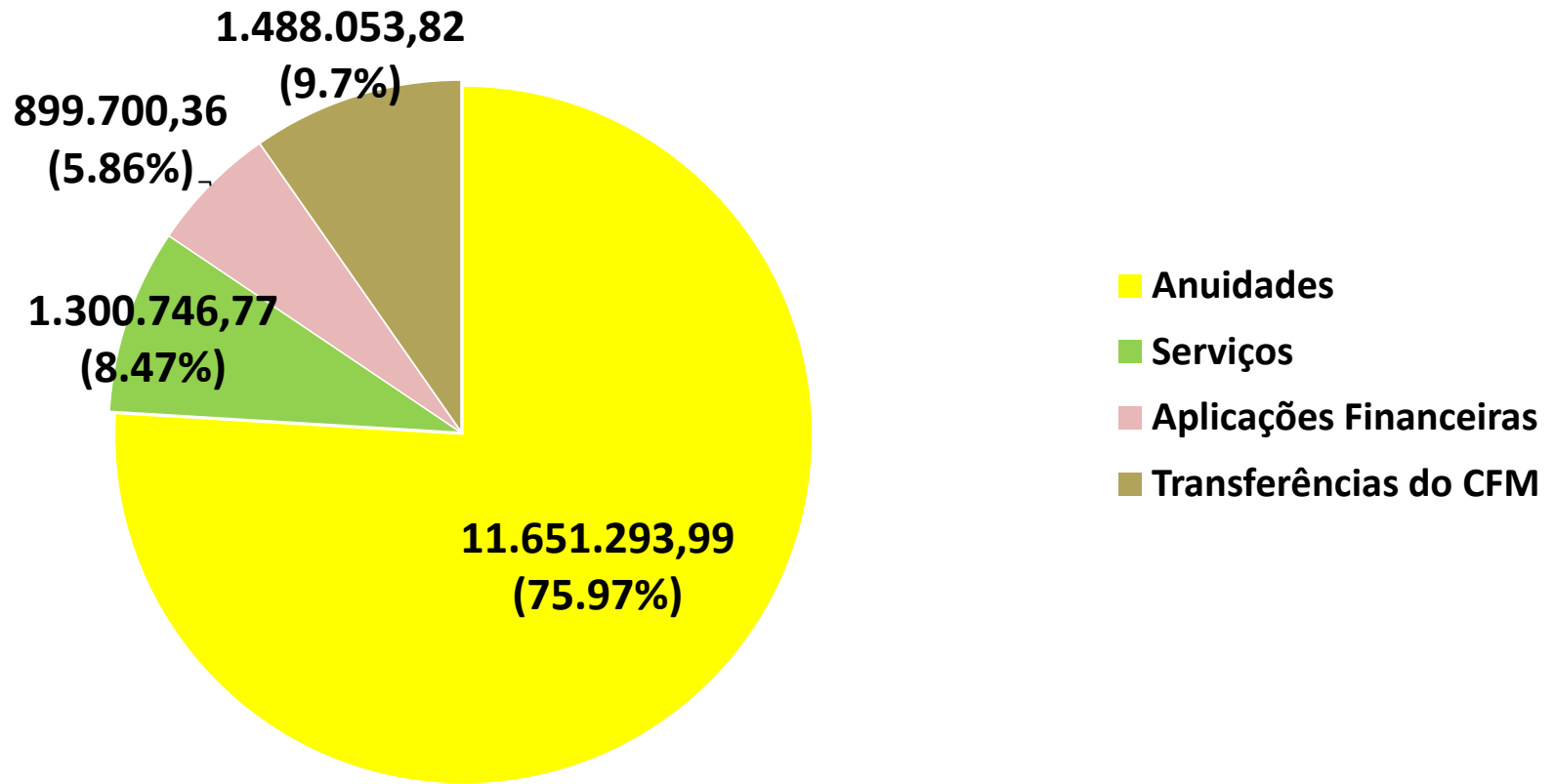



DEMONSTRATIVO DAS DESPESAS

DISCRIMINAÇÃO		% RECEITA	% DESPESA
		R\$15.339.794,94	R\$14.572.961,77
<i>Cota parte do CFM</i>	4.139.024,79	26,98	28,40
<i>Serviços de Terceiros Pessoa Jurídica</i>	3.459.128,68	22,55	23,74
<i>Pessoal(salario, horas ext,ras, gratificação de função,férias, 13º salário, diárias, aux. Creche) .</i>	3.504.978,85	22,82	24,04
<i>Obrigações Patronais</i>	944.130,52	6,15	6,48
<i>Despesas com Reuniões</i>	1.649.911,00	10,75	11,32
<i>Serviços de Terceiros Pessoa Física</i>	92.802,99	0,60	0,64
<i>Material de Consumo</i>	175.581,88	1,14	1,20
<i>Equipamentos e Material Permanentes</i>	129.671,55	0,84	0,89
<i>Obras em Andamento</i>	118.909,15	0,77	0,82
<i>Diárias a Colaboradores Eventuais</i>	20.459,00	0,13	0,14
<i>Restit.(ações judiciais, anuidades em duplicidade)</i>	299.522,77	1,95	2,06
<i>PASEP</i>	29.360,08	0,19	0,20
<i>Transf.p/CRM ES-(fórum Sul/Sudeste)</i>	9.480,51	0,06	0,07
T O T A L	R\$ 14.572.961,77	94,93	100



DEMONSTRATIVO DAS *DESPESAS* – SERVIÇOS DE TERCEIROS PJ

01	Condomínios	36.718,53
02	Serviços Técnicos Profissionais	178.442,87
03	Suprimentos de fundos	66.568,21
04	Vale Alimentação	472.217,79
05	Serviço de Comunicação em geral (correios e publicações)	525.188,15
06	Serviços Médicos	250.931,95
07	Serviços de Telecomunicações	323.932,48
08	Passagens	147.082,19
09	Serviços Gráficos	110.297,33
11	Serviços Bancários	54.886,54
12	Outros Serviços de Terceiros	4.593,64
13	Serviços de Limpeza	225.354,51
14	Serviços de Vigilância	192.012,62
15	Energia Elétrica	112.395,65
16	Estagiários	28.975,75
17	Manutenção e Conservação de Bens móveis e Imóveis	241.803,45
18	Vale Transporte	26.955,80
19	Impostos, taxas e pedágios	18.451,57
21	Aquisição e Licenciamento de software, serv. de inf.	151.384,68
22	Locação de bens imóveis	18.748,76



DEMONSTRATIVO DAS **DESPESAS – SERVIÇOS DE TERCEIROS PJ**

23	<i>Locação de bens móveis</i>	106.198,52
24	<i>Manutenção e conservação de veículos</i>	5.469,39
25	<i>Festividades e Homenagens</i>	7.390,00
26	<i>Locação de Veículos</i>	389,40
27	<i>Serviço de água e Esgoto</i>	3.841,67
28	<i>Serviço de treinamento e aperfeiçoamento de pessoal</i>	14.617,00
29	<i>Serviços de áudio, vídeo e fotos</i>	1.400,00
30	<i>Seguros em geral</i>	7.897,66
31	<i>Serviços de transporte de pessoas</i>	15.816,86
32	<i>Honorários advocatícios</i>	8.065,66
33	<i>Confecção de uniformes</i>	85.800,00
34	<i>Serviços de Publicidade e Propaganda</i>	15.300,05
	TOTAL SERVIÇOS DE TERCEIROS – PESSOA JURÍDICA	3.459.128,68



DEMONSTRATIVO DAS AQUISIÇÕES DE BENS MÓVEIS

1-Mobiliário em geral	26.955,00
2-Equipamentos e sistema de Informática	57091,85
3-Material Bibliográfico	1.867,64
4-Aparelhos de copa e cozinha	1.637,00
4-Maquinas e Equipamentos diversos	17.413,16
5-Aparelhos e Equipamentos de Comunicação	1.931,90
6-Equipamentos p/ áudio, vídeo e fotos	20.787,00
8-Outros materiais permanentes	1.988,00
TOTAL	129.671,55

DEMONSTRATIVO DAS AQUISIÇÕES DE BENS IMÓVEIS

1-Estudos e projetos	64.300,00
2-Obras em andamento	54.609,15
TOTAL	118.909,15



Demonstrativo da Despesa

Orçada/2011 = R\$ 17.308.660,00

Diferença=R\$2.735.698,23 (15.81%)

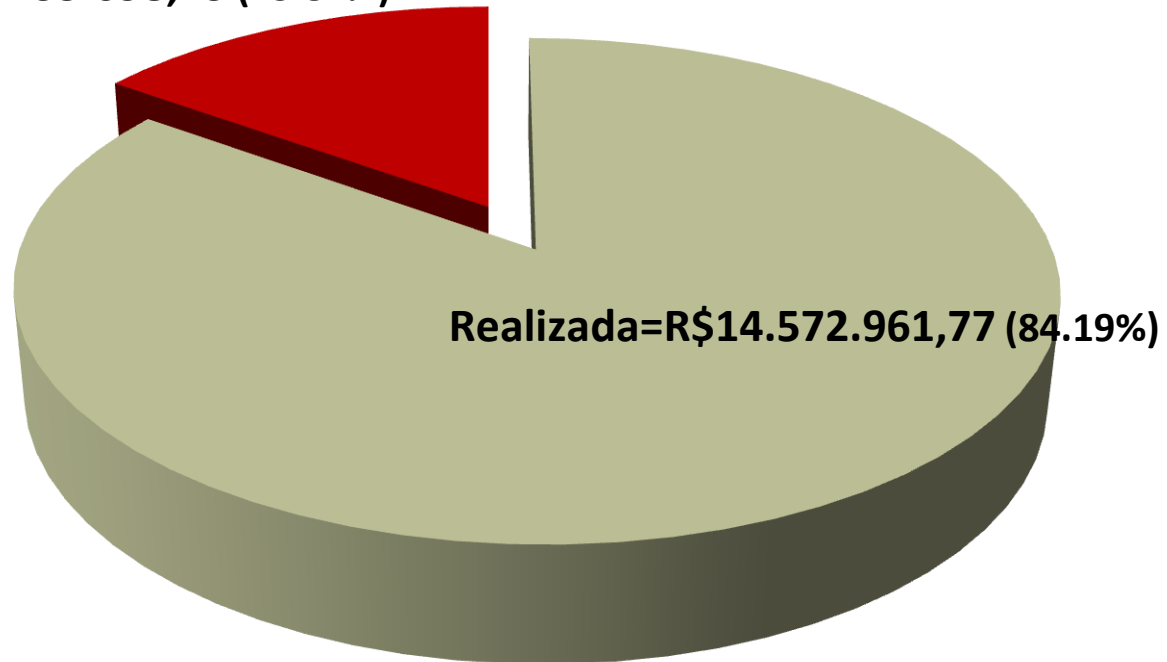



DEMONSTRATIVO DA DESPESA

REALIZADA=14.572.961,77

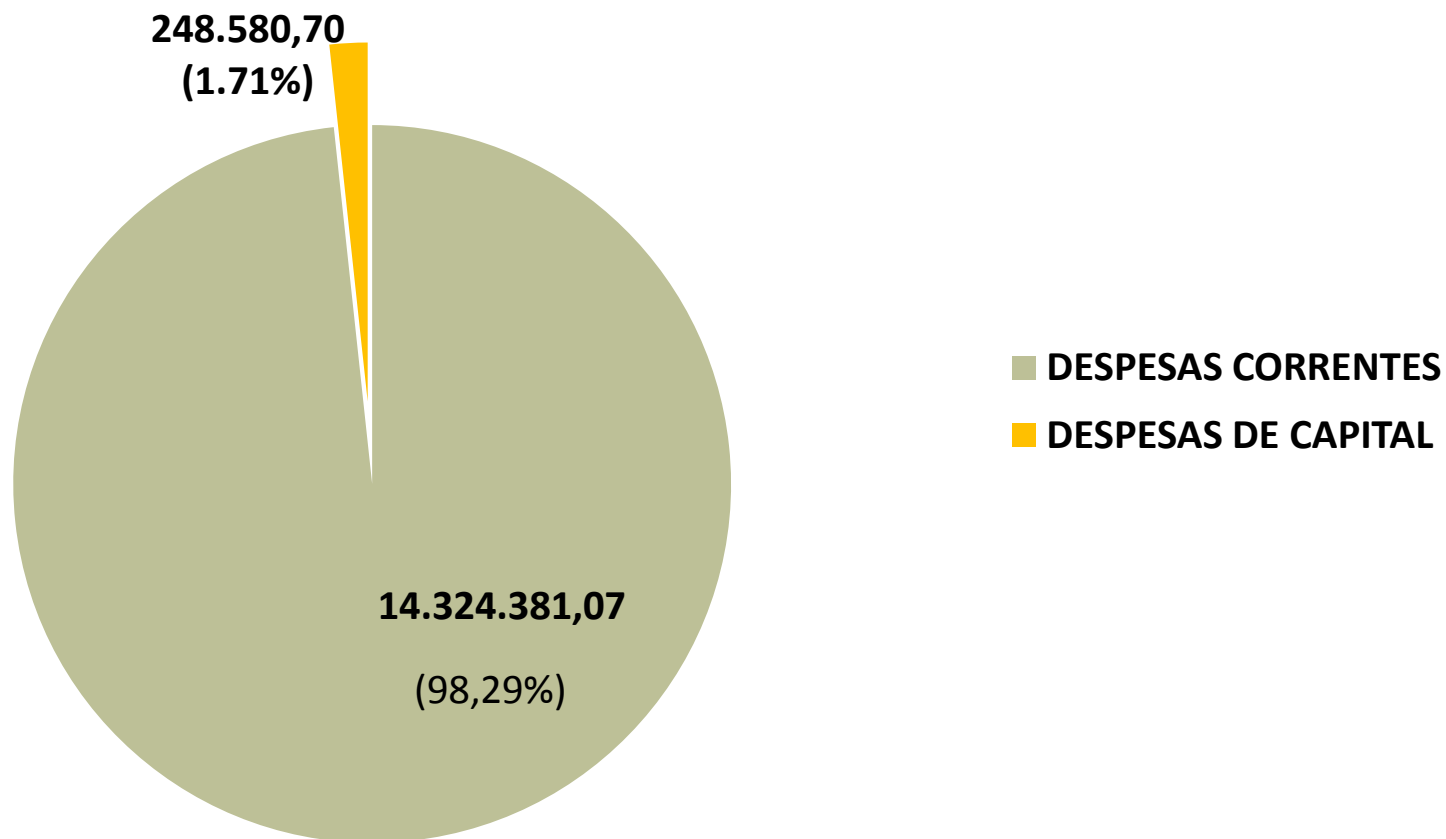



DESPESA X RECEITA

ACUMULADAS MENSALMENTE NO PERÍODO DE JAN. A DEZ 2011 (%)

- Despesa
- Receita
- Orçado

Despesa x Receita (Acumuladas no Período)

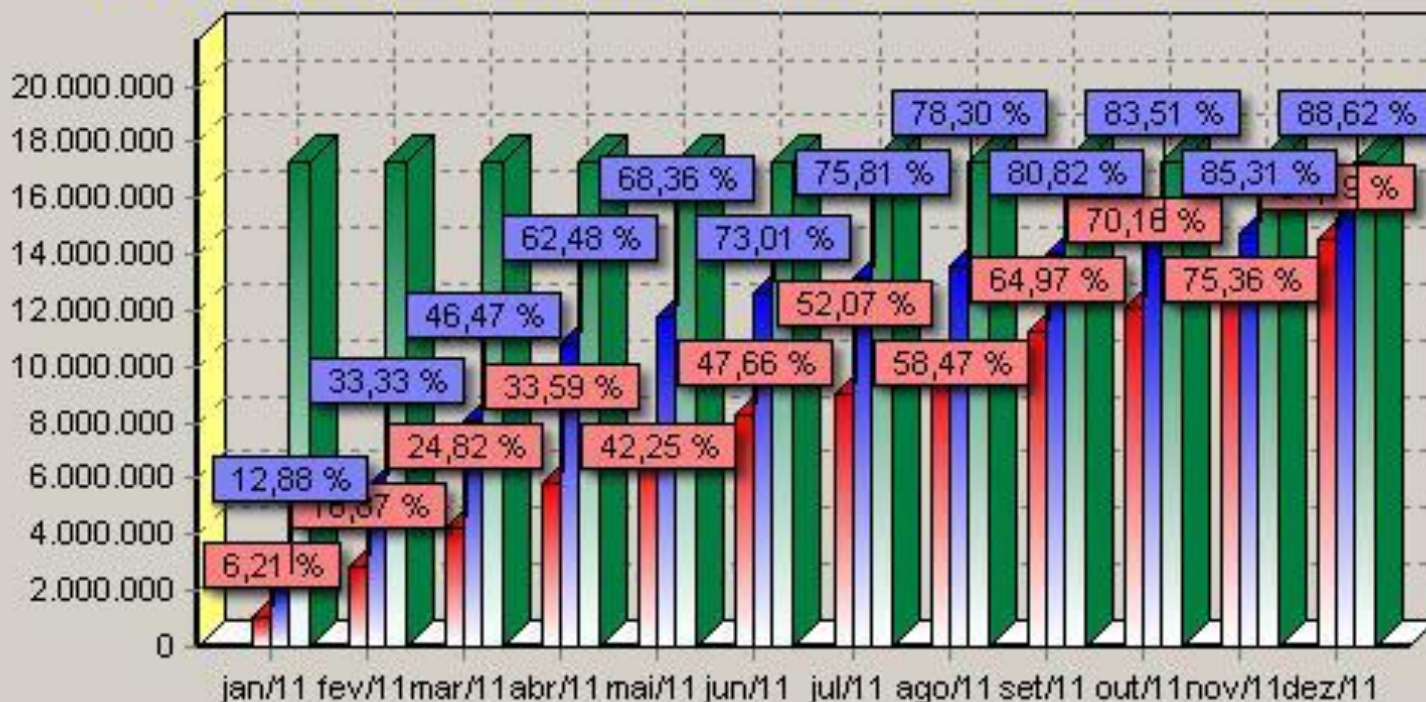

OBS: -O percentual representa o valor acumulado até o mês sobre o total orçado no período (17.308.660,00).